

- Durante septiembre de 2025, se registraron **133.861** pernoctaciones a nivel regional, aumentando **13,1%** en comparación a igual mes de 2024.
- La tasa de ocupación en habitaciones a nivel regional fue de **49,6%**, experimentando un alza de **5,00** puntos porcentuales (pp.) en su comparación interanual.
- El RevPAR¹ fue de **\$39.325** a nivel regional, anotando un ascenso de **25,1%** en doce meses.
- El ADR² regional se estimó en **\$79.253** a nivel regional, creciendo en **12,5%** respecto al mismo período de 2024.
- La oferta estimada de unidades de alojamiento³ fue de **6.468**, mientras que las plazas disponibles se estimaron en **12.953** unidades.

Pernoctaciones

Total regional

En septiembre de 2025, se registraron 133.861 pernoctaciones en establecimientos de alojamiento turístico a nivel regional, aumentando 13,1% en su comparación interanual. Con respecto a la variación acumulada, se registró una variación de 4,1% en lo que va del año.

Evolución pernoctaciones a nivel regional

Pernoctaciones y variaciones 12 meses
(enero 2023 - septiembre 2025)

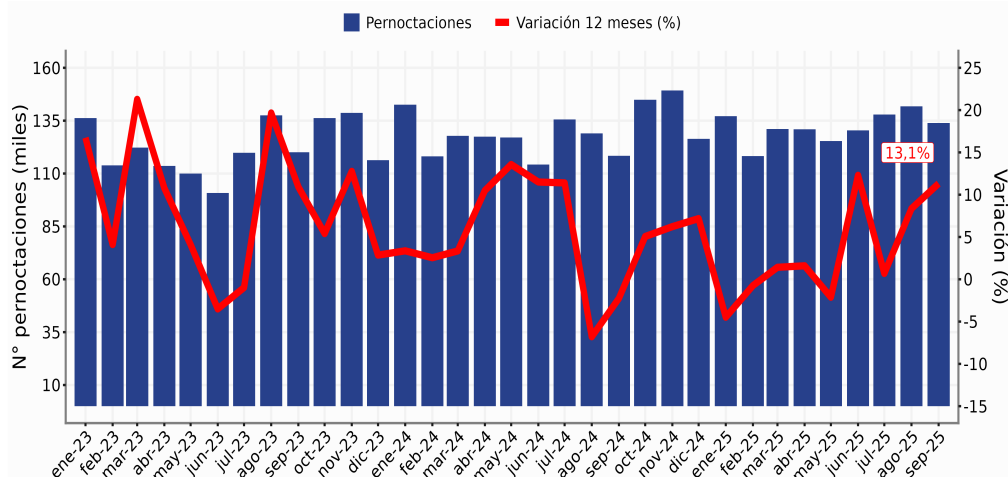

PERNOCTACIONES SEGÚN REGIÓN / Septiembre de 2025

| Región | Arica y Parinacota | Tarapacá | Antofagasta | Atacama | Coquimbo | Valparaíso | Metropolitana | O'higgins | Maule | Ñuble | Biobío | Araucanía | Los Ríos | Los Lagos | Aysén | Magallanes |
|-------------------|--------------------|----------|-------------|---------|----------|------------|---------------|-----------|--------|--------|--------|-----------|----------|-----------|--------|------------|
| Total | 30.898 | 58.143 | 133.861 | 42.116 | 80.660 | 176.406 | 551.624 | 41.592 | 30.548 | 33.725 | 67.585 | 71.922 | 35.884 | 116.142 | 21.649 | 43.835 |
| Var. 12 meses (%) | 58,7 | 24,2 | 13,1 | 3,2 | -1,6 | -6,7 | -6,0 | -3,9 | -12,6 | 6,0 | -8,0 | -0,9 | -3,5 | -8,8 | -7,2 | 15,5 |

(1) Revenue Per Available Room (RevPAR), corresponde al Ingreso promedio por habitación disponible. Se expresa en pesos chilenos corrientes.

(2) Average Daily Rate (ADR) es la Tarifa promedio diaria de la unidad de alojamiento ocupada. Se expresa en pesos chilenos corrientes. Para fines analíticos, este indicador es considerado como la Tarifa promedio mensual de una unidad de alojamiento ocupada.

(3) La oferta se estima en Unidades de alojamiento, que corresponde a la suma del número de habitaciones, cabañas, departamentos y sitios camping. La oferta también se estima en Plazas, que corresponde a la capacidad máxima de pasajeros que pueden albergar los establecimientos en condiciones normales de funcionamiento.

Nota: Las cifras del mes en análisis son provisionales.

Nota técnica: Se sugiere tener cautela en el análisis de la información proporcionada, complementando el análisis con los indicadores de variabilidad asociados. Se recomienda revisar las notas técnicas publicadas en el siguiente link: <https://www.ine.gob.cl/estadisticas/economia/comercio-servicios-y-turismo/actividad-del-turismo>.

Llegadas de pasajeros

En septiembre de 2025 se registró un total regional de 60.692 llegadas de pasajeros a establecimientos de alojamiento turístico, presentando una variación de 24,2% respecto a septiembre de 2024. En lo que va del año, las llegadas de pasajeros a establecimientos de alojamiento turístico registran una variación acumulada de 11,4%.

■ Evolución llegadas a nivel regional

Llegadas y variaciones 12 meses
(enero 2023 - septiembre 2025)

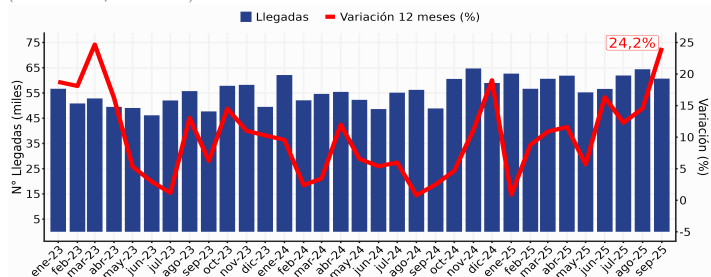

Tasa de ocupación en habitaciones⁴

Durante el noveno mes del 2025, se estimó una tasa de ocupación en habitaciones de 49,6%, aumentando 5,00 puntos porcentuales (pp.) en su comparación interanual.

■ Evolución tasa de ocupación en habitaciones a nivel regional

Tasa de ocupación en habitaciones y variaciones 12 meses
(enero 2023 - septiembre 2025)

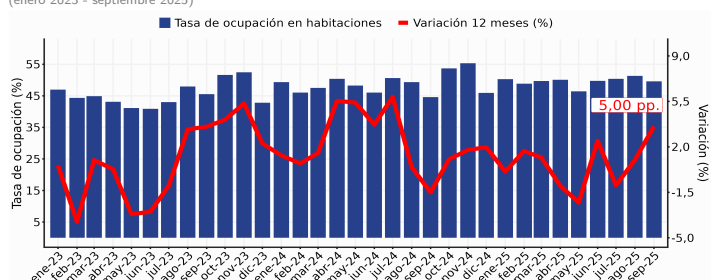

RevPAR⁵ - Ingreso por habitación disponible

En el mes de estudio, los establecimientos de alojamiento turístico obtuvieron en promedio un ingreso de \$39.325 por habitación disponible, creciendo 25,1% en doce meses.

■ Evolución RevPAR a nivel regional

RevPAR y variaciones 12 meses
(enero 2023 - septiembre 2025)

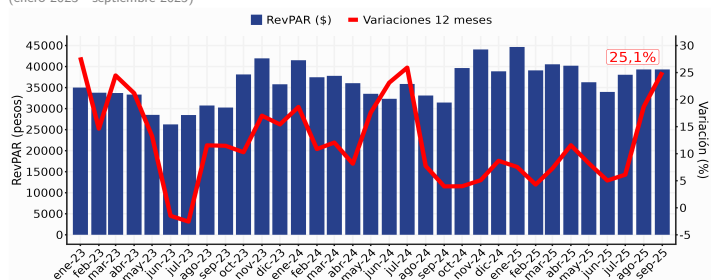

ADR⁵ - Tarifa promedio

En septiembre de 2025, los establecimientos de alojamiento turístico registraron una tarifa promedio por habitación disponible de \$79.253, creciendo 12,5% respecto al mismo período de 2024.

■ Evolución ADR a nivel regional

ADR y variaciones 12 meses
(enero 2023 - septiembre 2025)

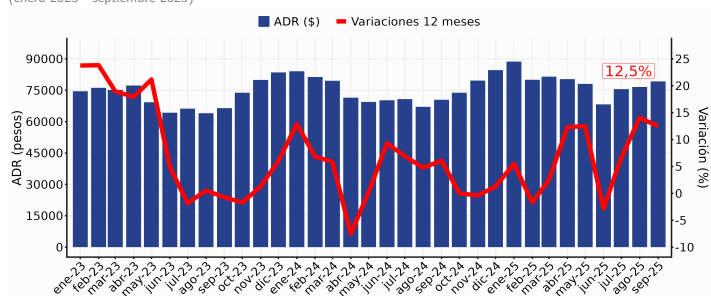

(4) El resultado considera la ocupación de todos los días de funcionamiento (no solo el fin de semana), para la población en estudio.

(5) Las variaciones porcentuales de los indicadores RevPAR y ADR se realizaron a precios corrientes entre los periodos de comparación.

■ **Nota:** De acuerdo con la política de rectificación y revisión de cifras, se realizaron modificaciones en el periodo de septiembre de 2024 y agosto de 2025, para clase Hotel y Otros, debido a cambios por parte de informantes.

| Fecha | Región | Destino turístico | Clase |
|-----------------|---------------|---------------------------------------|-------|
| Septiembre 2024 | Tarapacá | Resto región | Hotel |
| | Tarapacá | Iquique | Otros |
| | Tarapacá | Resto región | Otros |
| | Coquimbo | Resto región | Otros |
| | Coquimbo | Valle del Elqui | Otros |
| | Valparaíso | Resto región | Hotel |
| | Valparaíso | Valparaíso, Viña del Mar y Concón | Hotel |
| | Valparaíso | Litoral de Los Poetas | Otros |
| | Valparaíso | Litoral Norte | Otros |
| | Maule | Costa Maule | Otros |
| | Biobío | Concepción y alrededores | Hotel |
| | Biobío | Concepción y alrededores | Otros |
| | Biobío | Resto región | Otros |
| | La Araucanía | Araucanía Andina | Hotel |
| | Los Lagos | Lago Llanquihue y Todos los Santos | Hotel |
| | Los Lagos | Puerto Montt y alrededores | Hotel |
| | Los Lagos | Resto región | Hotel |
| | Aysén | Aysén y Coyhaique | Hotel |
| | Aysén | Carretera Austral Sur | Hotel |
| | Aysén | Aysén y Coyhaique | Otros |
| | Aysén | Carretera Austral Norte | Otros |
| | Magallanes | Torres del Paine y Puerto Natales | Hotel |
| | Magallanes | Punta Arenas y Estrecho de Magallanes | Otros |
| | Magallanes | Torres del Paine y Puerto Natales | Otros |
| | Metropolitana | Santiago urbano | Hotel |
| | Metropolitana | Resto región | Otros |
| | Los Ríos | Valdivia y Corral | Hotel |
| | Los Ríos | Siete Lagos | Otros |
| | Los Ríos | Valdivia y Corral | Otros |
| | Ñuble | Chillán y Ñuble | Hotel |
| | Ñuble | Quillón y alrededores | Hotel |
| | Ñuble | Chillán y Ñuble | Otros |

| Fecha | Región | Destino turístico | Clase |
|-------------|--------------------|---|-------|
| Agosto 2025 | Antofagasta | Antofagasta | Hotel |
| | Atacama | Pan de Azúcar y Bahía Inglesa - Caldera | Otros |
| | Biobío | Concepción y alrededores | Hotel |
| | La Araucanía | Araucanía Andina | Hotel |
| | Aysén | Carretera Austral Sur | Hotel |
| | Metropolitana | Santiago urbano | Hotel |
| | Metropolitana | Resto región | Otros |
| | Arica y Parinacota | Arica | Hotel |

GLOSARIO

- **Llegadas:** corresponde al número total de pasajeros que realizan una o más pernoctaciones seguidas en el mismo establecimiento de alojamiento turístico. Se clasifican según el origen de residencia (Chile y Extranjero).
- **Pernoctaciones:** corresponde al número total de noches que los pasajeros se alojan en el establecimiento, se clasifican según el origen de residencia (Chile y Extranjero).
- **Estancia media de pasajeros:** corresponde a la cantidad de noches que en promedio los pasajeros permanecen en los establecimientos de alojamiento turístico.
- **Tasa de ocupación en habitaciones:** corresponde al grado de ocupación de las habitaciones disponibles. Se expresa en porcentaje.
- **Tasa de ocupación en plazas:** corresponde al grado de ocupación de las plazas. Se expresa en porcentaje.
- **Ingreso por habitación disponible (*Revenue Per Available Room, RevPAR*):** mide el rendimiento del ingreso por alojamiento según el total de habitaciones disponibles. Se expresa en pesos nominales chilenos.
- **Tarifa promedio (*Average Daily Rate, ADR*):** estimación del precio promedio por habitación. Se expresa en pesos nominales chilenos.